Купить квартиру за 6 190 000 рублей на Платовский проспект, 62

Ростовская область, Городской округ Новочеркасск, Новочеркасск, Платовский проспект, 62

6 190 000 Р
68 778Р за м^2

90.00 м^2	17.00 м^2	4 из 4
Общая	Кухня	Этаж

Код объекта: 1650182. В продаже большая просторная трехкомнатная квартира в самом Центре города, в двух минутах ходьбы Собор, Универмаг, ТЦ Перекресток, Театр, Музей, школа, Сбербанк, остановки общественного транспорта по всем направлениям. Из квартиры прекрасный вид на проспект Платовский, имеется вид и во двор на парковочные места, двор закрытый под охраной. Квартира с улучшенной планировкой, все комнаты очень просторные, изолированные, высокие потолки. Просторная кухня 17мкв. Санузел изолированный в плитке. Большая прихожая с объемным встроенным шкафом купе. Очень Просторная Лестничная площадка на три квартиры, отдельно закрывается. В 2024 был произведен капитальный ремонт крыши, имеется высокий техэтаж. Во дворе имеется несколько парковочных мест, камеры видеонаблюдения. Документы готовы к продаже, Прописанных нет, один собственник, в собственности 25 лет. Продажа в связи с переездом. Подходят все виды расчета

0 с 01.07.2025, обновлен 01.07.2025

Продавец: Евко Наталья Леонидовна

Телефон: +79065610268

Характеристики

Количество комнат	3	Этаж	4
Этажей всего	4	Площадь кухни	17.00 кв. м
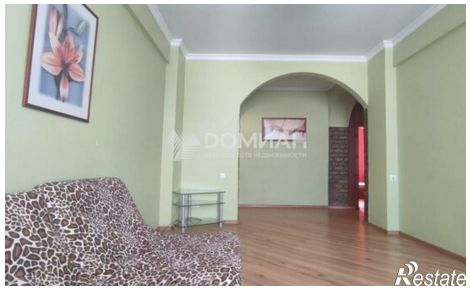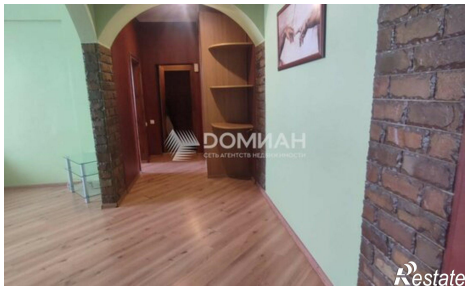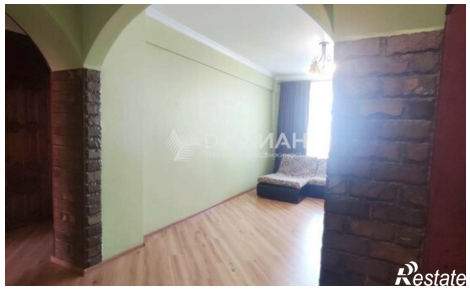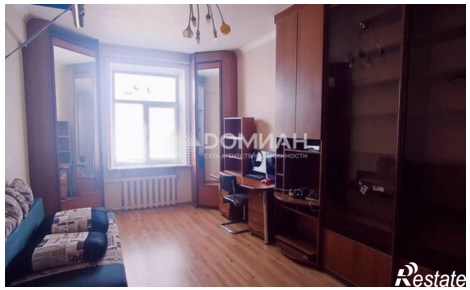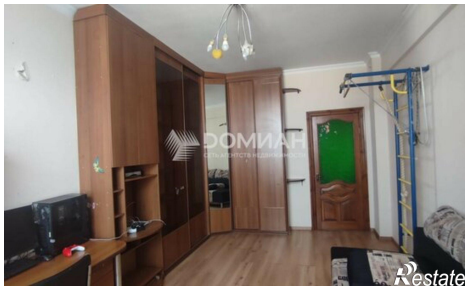
https://novocherkassk.restate.ru/obj/prodazha-tryohkomnatnoy-kvartiri-platovskiy-prospekt-62-18232163375/