Купить квартиру за 4 990 000 рублей на ул Ленгника, 4

Ростовская область, Городской округ Новочеркасск, Новочеркасск, ул Ленгника, 4

4 990 000 Р
86 034Р за м^2

58.00 м^2	6.00 м^2	1 из 5
Общая	Кухня	Этаж

Арт. 107389873 Продаётся 3к.кв.в центре города.Поменяна проводка,трубы отопления,воды и канализация.Окна мпо,во всей квартире выравнены стены и потолок.Высота потолка 2,7м.Новые двери.На полу в одной комнате ковралин,в другой линолиум.На кухне линолиум. Санузел совмещён,Остаётся частично мебель. Квартира находится в очень хорошем районе с развитой инфраструктурой.Рядом институты,школы,детские садики,магазины,остановки общественного транспорта. -помогу продать,сдать, вашу недвижимость; -юридическое сопровождение; -купить новостройку в Новочеркасске и Ростове-на-Дону; -Приобрести дом от застройщика Агенство.ул.Народная 1оф114 Ольга

0 с 19.06.2025, обновлен 19.06.2025

Продавец: Ольга

Телефон: +79612759417

Характеристики

Количество комнат	3	Этаж	1
Этажей всего	5	Площадь кухни	6.00 кв. м
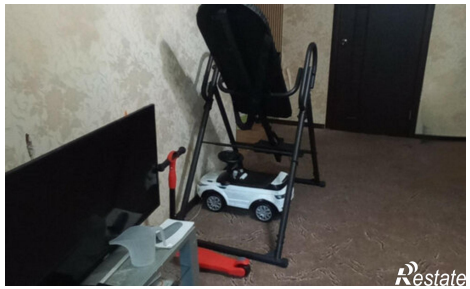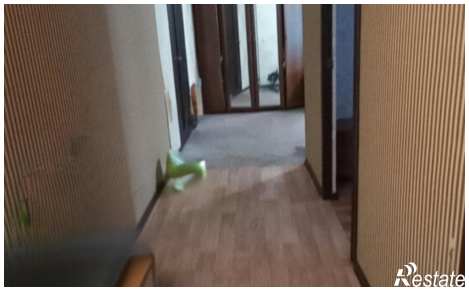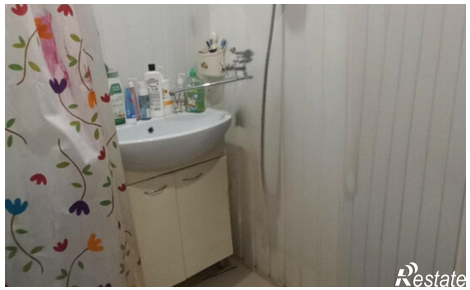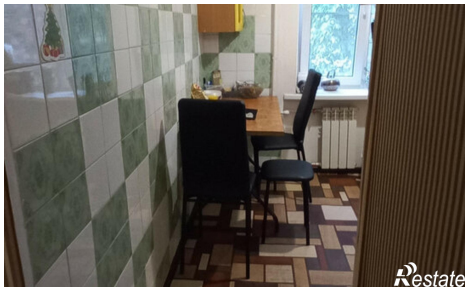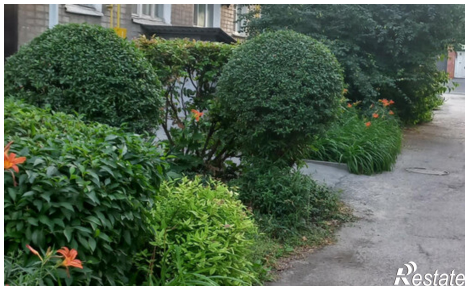
https://novocherkassk.restate.ru/obj/prodazha-tryohkomnatnoy-kvartiri-ul-lengnika-4-18232124105/