Купить квартиру за 1 850 000 рублей на ул Мацоты С.В., 34

Ростовская область, Городской округ Новочеркасск, Новочеркасск, ул Мацоты С.В., 34

1 850 000 Р
84 091Р за м^2

22.00 м^2	12.10 м^2	5.00 м^2	2 из 9
Общая	Жилая	Кухня	Этаж

Код объекта: 1625116. В спальном районе микрорайона Октябрьского продаётся 1-к квартира. В квартире сделан косметический ремонт, установлены металлопластиковые окна. Из мебели остались кухонный гарнитур и шкафы в комнате. Для комфортного проживания в летний зной в квартире есть сплит-система. Развитая инфраструктура: школы, детские сады, остановки общественного транспорта, магазины. Звоните, покажем в удобное для Вас время! АН Домиан, офис находится по адресу: г. Новочеркасск, пр. Платовский, 92, 3 этаж. Каждому нашему клиенту в день сделки мы дарим сертификат Комфорт под ключ , который дает возможность приобретения товаров и услуг с приятной скидкой

1 с 18.06.2025, обновлен 18.06.2025

Продавец: Собственник

Телефон: +79885608028

Характеристики
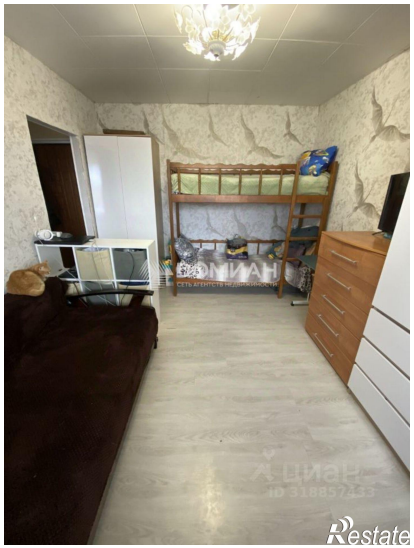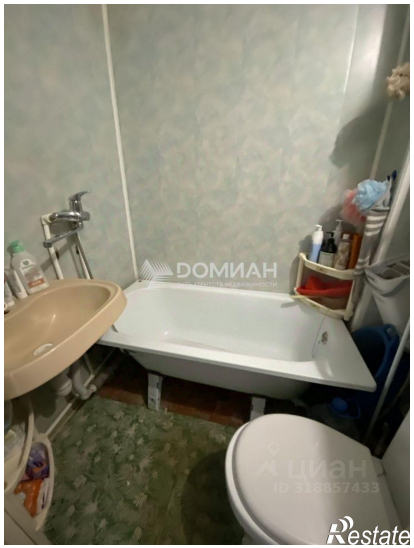
Количество комнат	1	Тип дома	панельный
Этаж	2	Этажей всего	9
Площадь жилая	12.10 кв. м	Площадь кухни	5.00 кв. м