Купить квартиру за 4 200 000 рублей на ул Мацоты С.В., 10

Ростовская область, Городской округ Новочеркасск, Новочеркасск, ул Мацоты С.В., 10

4 200 000 Р
56 757Р за м^2

74.00 м^2	51.50 м^2	7.00 м^2	1 из 3
Общая	Жилая	Кухня	Этаж

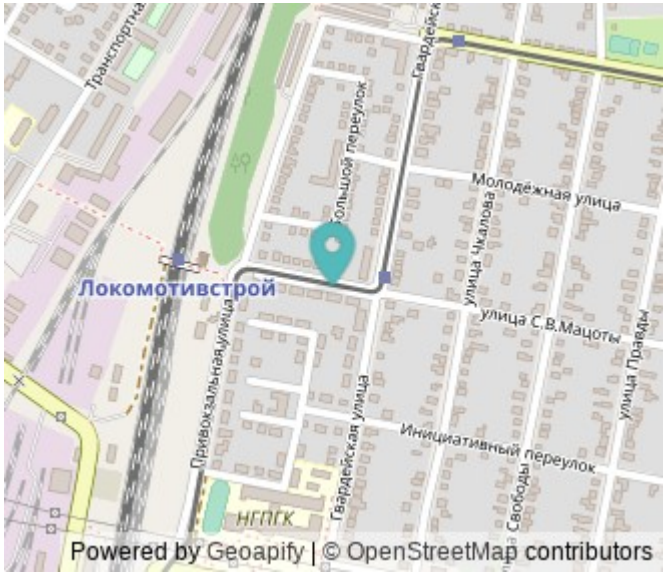

Код объекта: 1624567. Продаю трёхкомнатную квартиру, санузел раздельный, ванная комната просторная, высокие потолки. Две комнаты изолированные, одна проходная. В двух комнатах и кухне есть кладовки. Квартира в нормальном состоянии, но требуется ремонт. Рядом все необходимое, в шаговой доступности от 2 минут: школы, детские сады, магазины, аптеки, парк, остановки общественного транспорта, физкультурно оздоровительный комплекс с бассейном, поликлиники и др.

0 с 18.06.2025, обновлен 18.06.2025

Продавец: Собственник

Телефон: +79885608028

Характеристики

Количество комнат	3	Тип дома	кирпичный
Этаж	1	Этажей всего	3
Площадь жилая	51.50 кв. м	Площадь кухни	7.00 кв. м
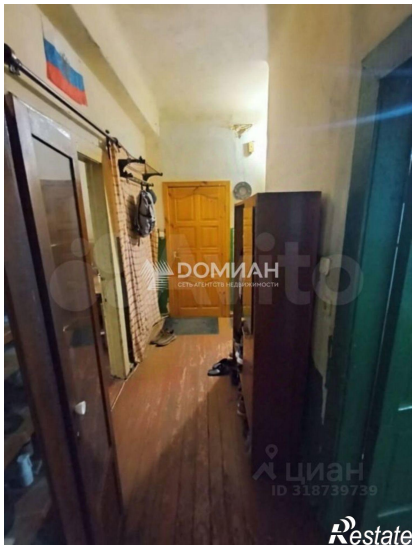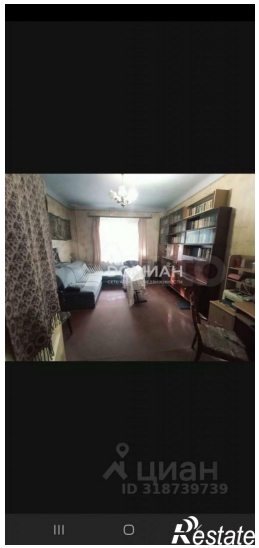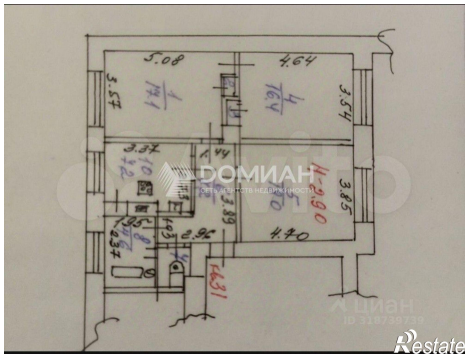
https://novocherkassk.restate.ru/obj/prodazha-tryohkomnatnoy-kvartiri-ul-macoty-s-v-10-18232117403/