Купить квартиру за 4 200 000 рублей на ул Мацоты С.В., 10

Ростовская область, Городской округ Новочеркасск, Новочеркасск, ул Мацоты С.В., 10

4 200 000 Р
56 757Р за м^2

74.00 м^2	51.50 м^2	7.00 м^2	1 из 3
Общая	Жилая	Кухня	Этаж

Продается просторная 3-комнатная квартира .. Общая площадь квартиры составляет 74.1 кв. м, жилая площадь — 51.5 кв. м, площадь кухни — 7.2 кв. м. Удобно расположенная на первом этаже трехэтажного дома, она станет отличным выбором для семьи. Высокие потолки (3 метра) добавляют ощущение простора и света. Квартира ждет своих новых владельцев без ремонта, что открывает вам возможность создать интерьер своей мечты. Планировка предусматривает три комнаты и отдельный санузел. Окна выходят во двор, обеспечивая тишину и уют. Это отличная возможность оформить пространство по своему вкусу, выбрав материалы и цвета на свой вкус. Дом ухоженный, с надежной наземной парковкой, где всегда можно найти свободное место для автомобиля. Спокойный двор станет дополнительным преимуществом для семей с детьми. В непосредственной близости от дома находятся школы, детские сады и магазины, что делает проживание здесь удобным и комфортным. Все необходимое для жизни — рядом, что особенно важно для семей с детьми. Квартира продается без обременений, документы подготовлены к сделке. Возможна покупка в ипотеку, что делает приобретение еще более доступным. Приглашаем вас на просмотр квартиры. Это ваш шанс найти идеальный дом для вашей семьи. Звоните и записывайтесь на удобное для вас время!

0 с 08.06.2025, обновлен 08.06.2025

Продавец: Собственник

Телефон: +79895027142

Характеристики

Количество комнат	3	Этаж	1
Этажей всего	3	Площадь жилая	51.50 кв. м
Площадь кухни	7.00 кв. м		
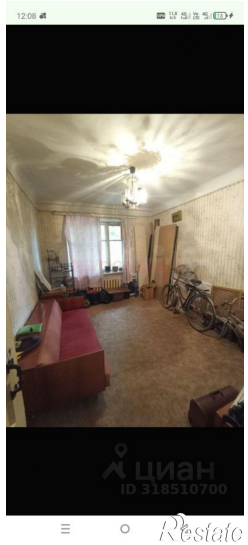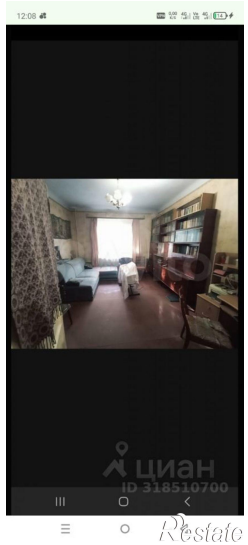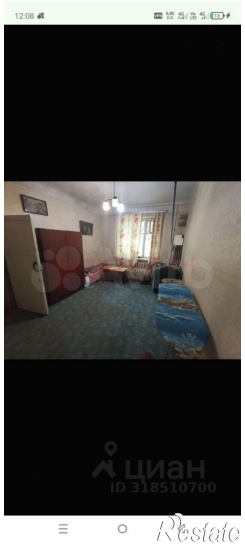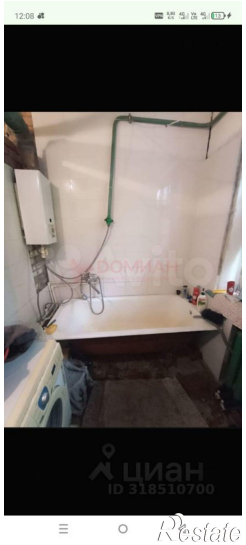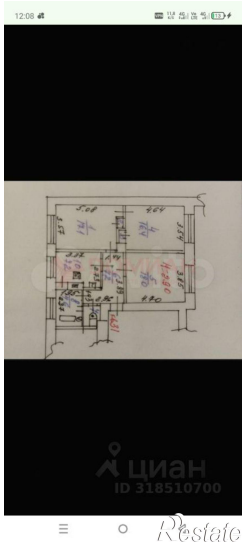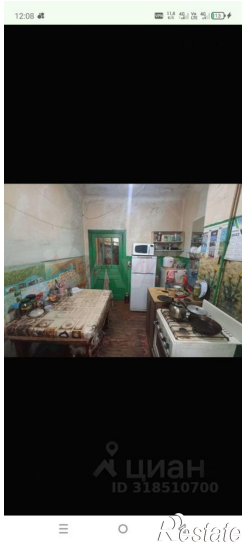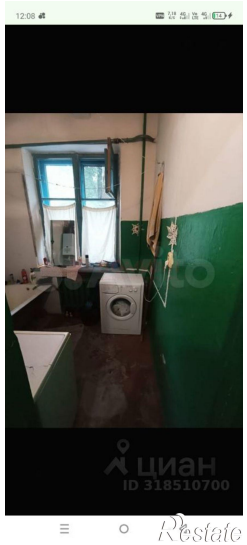
https://novocherkassk.restate.ru/obj/prodazha-tryohkomnatnoy-kvartiri-ul-macoty-s-v-10-18232057940/