Купить квартиру за 2 299 000 рублей на ул Визирова, 8/2

Ростовская область, Городской округ Новочеркасск, Новочеркасск, ул Визирова, 8/2

2 299 000 Р
79 276Р за м^2

29.00 м^2	18.00 м^2	6.00 м^2	6 из 9
Общая	Жилая	Кухня	Этаж

Продатся уютная, светлая 1-комнатная квартира в центре мкр. Молодёжный. В квартире выполнен косметический ремонт, натяжной потолок, металлопластиковые окна. Она отлично подойдёт для молодой семьи или для сдачи в аренду. Рядом остановка общественного транспорта, магазины, школа, садик. Звоните, оперативно организую показ!!! Агент по недвижимости Лидия!!!

0 с 08.06.2025, обновлен 08.06.2025

Продавец: Собственник

Телефон: +79185001185

Характеристики

Количество комнат	1	Тип дома	панельный
Этаж	6	Этажей всего	9
Площадь жилая	18.00 кв. м	Площадь кухни	6.00 кв. м

https://novocherkassk.restate.ru/obj/prodazha-odnokomnatnoy-kvartiri-ul-vizirova-8-2-18232057516/

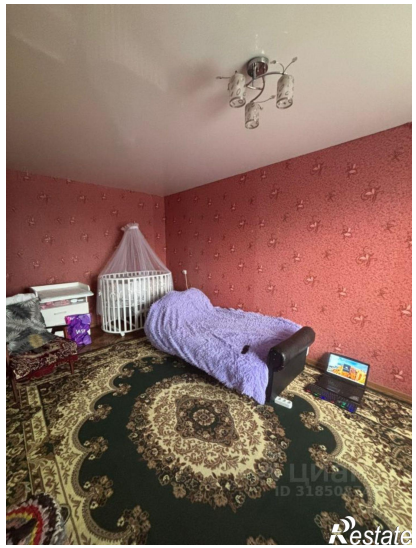
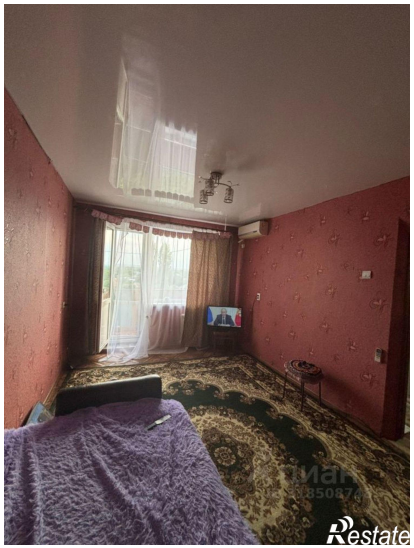
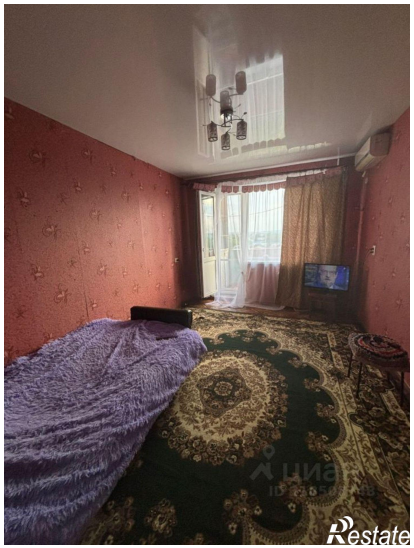

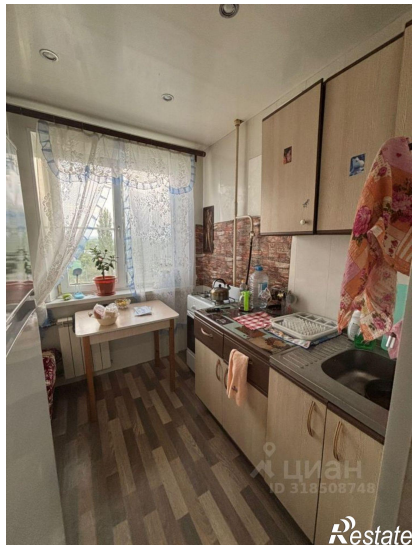

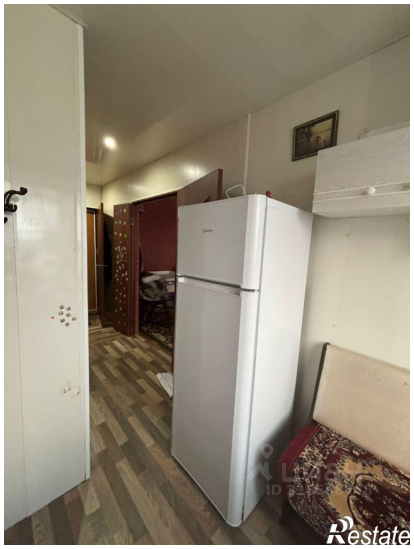
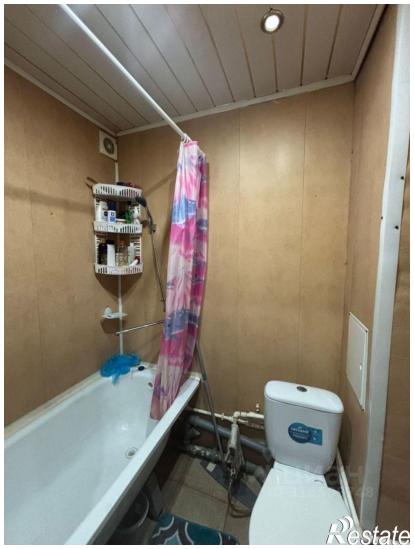

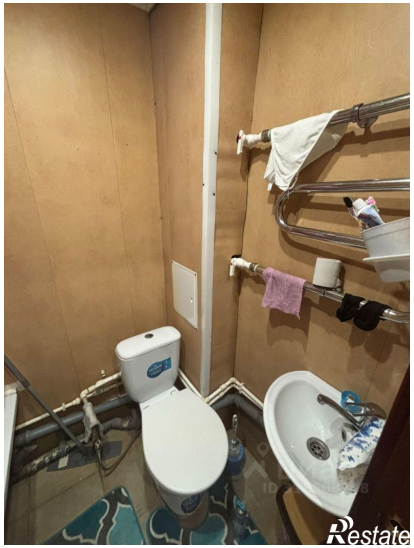
Restate

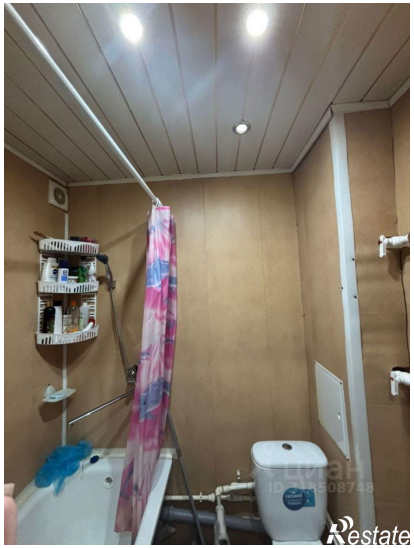
Restate