Купить квартиру за 2 650 000 рублей на Широкий переулок, 4

Ростовская область, Городской округ Новочеркасск, Новочеркасск, Широкий переулок, 4

2 650 000 Р
73 611Р за м^2

36.00 м^2	25.00 м^2	6.00 м^2	-2 из 2
Общая	Жилая	Кухня	Этаж

Арт. 106540043 Продается 2 комнатная квартира, комнаты изолированные. Санузел совмещен. Уютный дворик. Показ в любое удобное для Вас время. Все вопросы по телефону. Ваш агент Надежда Шигина.

0 с 03.06.2025, обновлен 03.06.2025

Продавец: Собственник

Телефон: +79185424738

Характеристики

Количество комнат	2	Тип дома	кирпичный
Этаж	-2	Этажей всего	2
Площадь жилая	25.00 кв. м	Площадь комнат	25.00 кв. м
Площадь кухни	6.00 кв. м		

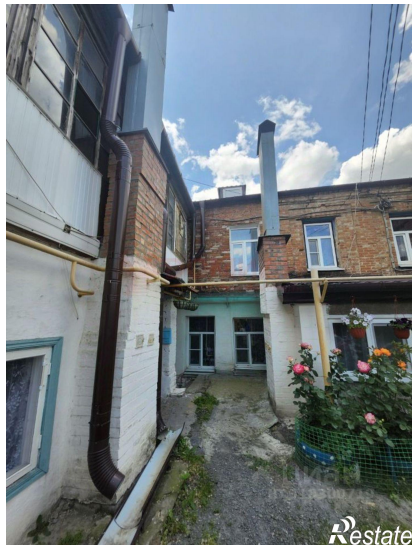
Restate

Restate

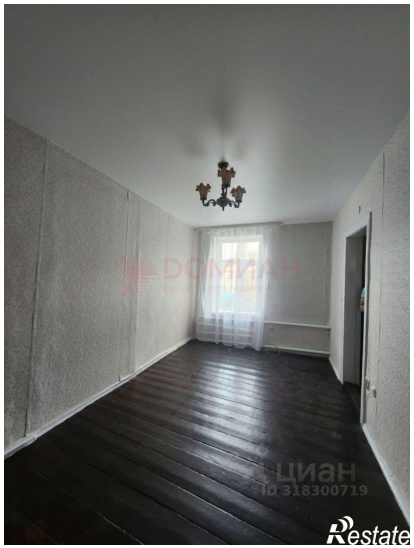
Restate

Restate

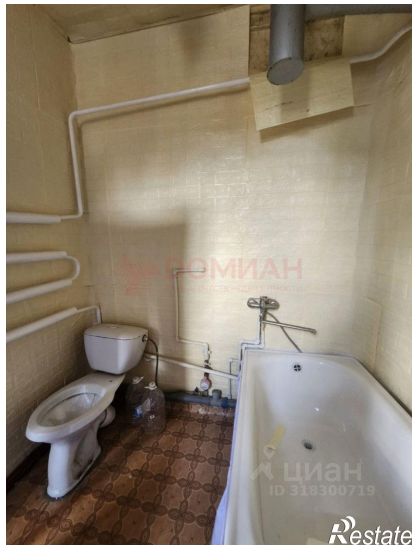
Restate