Купить квартиру за 1 900 000 рублей на ул Искра, 3

Ростовская область, Городской округ Новочеркасск, Новочеркасск, ул Искра, 3

1 900 000 Р
65 517Р за м^2

29.00 м^2	16.00 м^2	6.00 м^2	2 из 5
Общая	Жилая	Кухня	Этаж

Арт. 96017535 Предлагаем вашему вниманию уютную однокомнатную квартиру. Квартира расположена в доме после капитального ремонта, что гарантирует комфортное проживание. В ходе ремонта были заменены стояки и система отопления. Общая площадь квартиры составляет 29,5 квадратных метра. Это прекрасный вариант для тех, кто ценит удобство и комфорт. В пешей доступности вся инфраструктура, детские садики ,школы ,больница . Звоните отвечу на все вопросы Юлия . Гарантия безопасной сделки от АН Домиан .

0 с 31.05.2025, обновлен 31.05.2025

Продавец: Собственник

Телефон: +79185536413

Характеристики
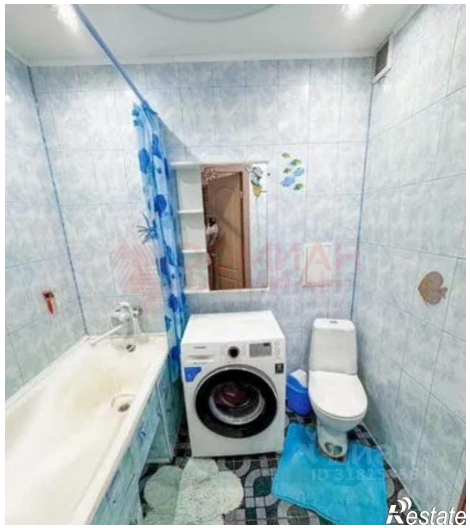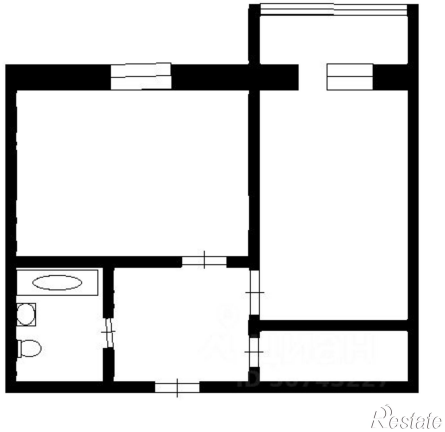
Количество комнат	1	Тип дома	кирпичный
Этаж	2	Этажей всего	5
Площадь жилая	16.00 кв. м	Площадь комнат	16.00 кв. м
Площадь кухни	6.00 кв. м